子どもと結ぶ　絵本を　VOL.46

シリーズV

# 『楽しんで♪絵本との出会い!!』

酒見佳代子
（吹田市立豊津第１小）

## 犬も歩けば　ぼうっとする

『おじいちゃんのおじいちゃん』という本をご存じの方も多いと思います。長谷川さん作・絵のこの絵本は教科書の絵本紹介のページにのっていたことがあるからです。ぼくのお父さんのお父さんはどんな人？そのおじいちゃんのおじいちゃんは？…とどんどんさかのぼって、ついに猿？そして、最後は「僕は誰のおじいちゃんになるのかなあ」と、楽しい中に命のつながりを感じさせる絵本です。

今回紹介する絵本は『いろはのかるた奉行』。正しい江戸いろはかるたと奉行のパロディいろはかるたが、いろはのいから京まで、正しい方は「なるほど」、そしてパロディの方はほんま笑わせてくれます。「大阪のおもろいおっちゃん」の長谷川義史さんの絵でおもしろさも倍増になっています。

《いぬもあるけばぼうにあたる→いぬもあつけりゃぼうっとする》ときて、正しい解説の後に《イヌは暑いのが苦手。自分の得意不得意を考えずに行動するのはいかん。あまり無理するな。そういうもんじゃ》と奉行の解説が続きます。笑いながらも、読んでいると癒されるのです。

三学期も後47日とカウント・ダウンしながら毎日連絡帳の最後の行に〔いぬも・〕から書いて楽しんだこともありました。パロディの解説を読む方が子どもたちが喜んで聞いてくれました。おうちの方も楽しんで下さり、学校に読み聞かせに来て下さっているおかあさんから「本買いました。読み聞かせの時間が余った時に紹介したらバカ受けでした！」と嬉しい報告もありました。そんな広がりも楽しい思い出です。

「いろはのかるた奉行」
作・絵　長谷川　義史
講談社

**☆絵本プレゼント**

はがきかEメールで「絵本『いろはのかるた奉行』希望」と書いて7月10日までに応募してください。絵本「こんにちワニ」は田代妃奈さん（府障教・交野支援）が当選されました。

実践にすぐ役立つ

# 先輩のアイデア 32

何森　真人（岸和田市立春木小）

## 錯視ゴマのつくりかた

**材料・道具**

- 画用紙に、右の図柄を印刷したもの
- 竹ぐし　1本
- はさみ
- ストロー　1本
- おしピン

**つくり方**

①図柄を印刷したもののまわりをハサミで切ります。

②図柄の中央に、おしピンで穴をあけ、竹ぐしをとおします。

**あそび方**

そのまま、コマを回すように回すと、O.K.ですが、子どもはまわしにいくいので、ちょっとストローでひと工夫!!

竹ぐしに、ストローをその場所を片方の手でもちます。もう片方の手で、ふつうにコマをまわすように ゆびをひねると、うまくまわせます。

カット　荒木　智子（岸和田市立山直北小）

「君が代」起立強制条例撤回　6・1緊急府民決起集会

# 内心の自由こそ　憲法のいのち

## 三上 満さんの講演

元全教委員長の三上満さんが「教育は自主・自由の中でこそ」と題して講演を行い「石原都知事の『上』をいく『起立強制条例』だが、５月30日の最高裁判決はそれを容認するものではなく、むしろ教育が萎縮すると懸念を表明し、橋下知事に釘を刺すものだ」「管理・統制は教育をゆがめ、教師の喜び・生きがいを奪う」と東京の都立学校で行われているおろかしい、卒業式・入学式での点検・調査の実態を紹介されました。「学校は信頼に満ちて、やさしく、柔らかく、温かい場所でなければ、子どもは育たない」「自由とゆとりは教育の宝物、これさえあれば、日本の教師はすばらしい実践が生み出せる」と参加者を励ましました。

## 大阪教育クロスワード

多数のご応募まっています

A～Tまでの文字をつないで言葉をつくってください。ハガキ（題字横に宛先記載）またはEメール（mado@daikyoso.jp）に解答・氏名・住所・職場名を書いて、7月10日までに大教組情宣部まで送ってください。紙面の感想や職場のできごと、近況などもお聞かせください。正解者の中から10人に大教済のクオ・カードを進呈します。

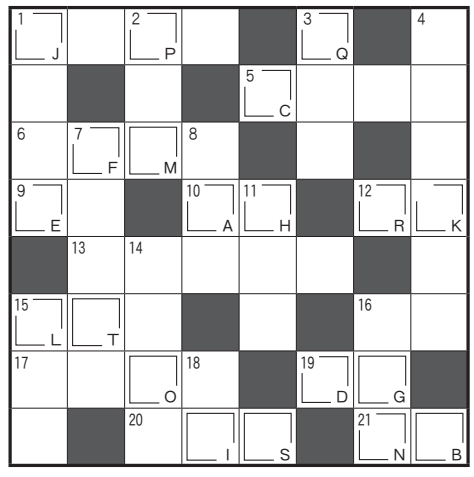

出題　林　禎久さん（泉佐野・佐野中）

**〈タテのかぎ〉**

①断然トップ　②持ち運びできるPC　③食中毒事件でメニューから消える？　④米国が射殺して何かが変わるのか　⑦昔、俺はこうだったと語る自慢話　⑧迫真で現実的　⑪SMAPの1人　⑭工場や銭湯に立つ　⑮否定的な評価　⑯風呂の入口などに置く板の足場　⑱7月の第3月曜は○○の日

**〈ヨコのかぎ〉**

①両手足を伸ばして寝る　⑤紙とペンで対話　⑥…を落とす勢い　⑨まもなくうっとうしい季節が　⑩恥ずかしいと入る　⑫…相撲、二の…　⑬歓迎　⑮企業秘密の技術や事柄　⑯少し、わずか、…志　⑰紀伊や丹後など　⑲…サマバッタ、…サマガエル　⑳木片のおもちゃ　㉑ひと○○、○○葉

| A | B | C | D | E | F | G | H | I | J |
|---|---|---|---|---|---|---|---|---|---|
| | | | | | | | | | |

| K | L | M | N | O | P | Q | R | S | T |
|---|---|---|---|---|---|---|---|---|---|
| | | | | | | | | | |

4月号の正解は「がんばれ東北　東日本」です。正解者は77人、当選者は次の10人です。鍵田素子（豊中・豊島西小）、稲垣和成（吹田・佐井寺小）、森本洋子（寝屋川・桜小）、金岡和美（枚方・招提小）、斉藤純子（柏原・柏原東小）、大町寿一（松原・天美小）、山田雅子（泉北・石尾中）、谷中一恵（岸和田・久米田中）、松尾智津子（市障・住之江支援）、石川寿敏（府立工専）

## 情宣部の窓

✉ピッカピカの1年生、ランドセルを背負ってかっこうは一人前の小学生なんですが、ついこの前までは、保育園、幼稚園だった子たち、ゆっくり学校生活に慣れていってもらいたいですが、現実は…お母さんたちあせらないでね、と言いたいです。（豊中・東豊中小　平井浩一）　✉新学期スタート本当に忙しかったです。参観、遠足、今は家庭訪問です。息つく暇がなく、時は過ぎています。年とともにいろんなところに変調が…もう少し頑張りたいのですが。（松原・松原北小　黒川滋子）　✉5月の連休に仙台へ救援ボランティアに行ってくれる若い青年教師もすごいけど、そのためのカンパが2日で63000円も集まりました。職場の仲間全員の気持ちに感謝し、すごさにびっくりしています。（大阪狭山・第七小　川原直美）　✉今年、新卒2年目の人が組合に入ったのでとってもうれしいです。（堺・浜寺昭和小　池田かず子）　✉満開の桜の木の下でみんな揃って記念撮影できる幸せをつくづくかみしめた始業式でした。被災地の子ども達を思うと胸が痛みます。（府障・岸和田支援　植田たつみ）

＊＊＊